깃과 깃허브가 처음인 당신에게

.gitignore 사용하기

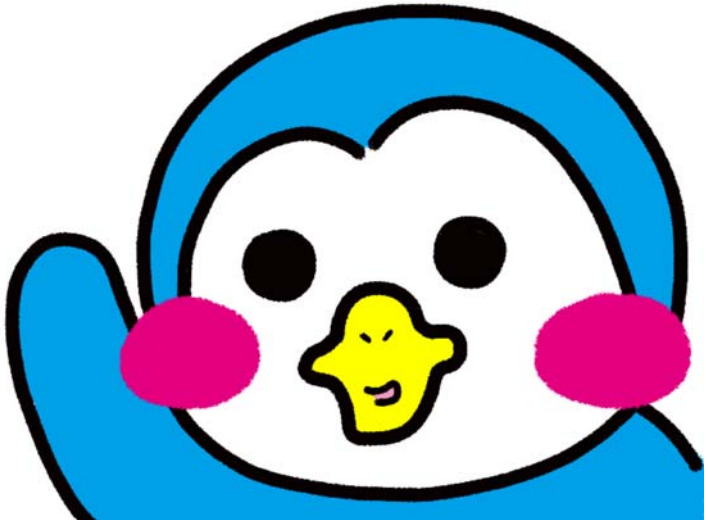

깃 프로젝트 내 문서 중 수정 이력에서 제외하고 싶은 문서가 있다면 이를 추적 대상에서 완전히 제외시킬 수 있다. 이때에는 깃 설정 파일인 .gitignore를 사용한다.
.gitignore의 사용법은 무척 간단하니, 바로 실습을 진행해보자!

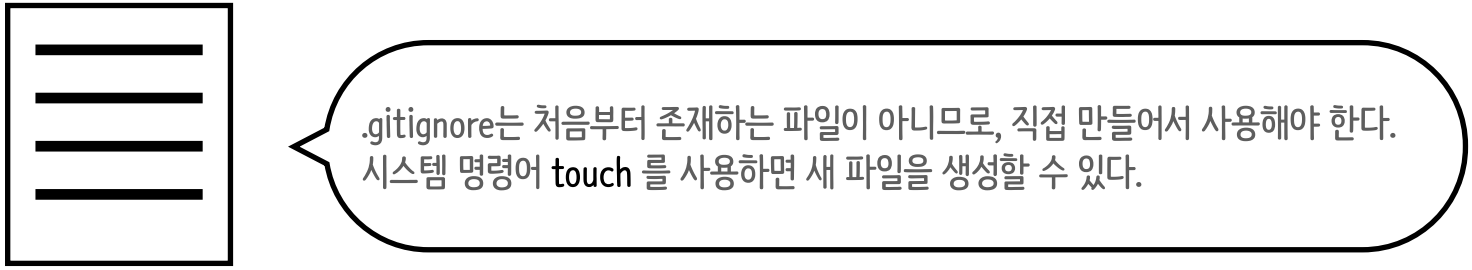

.gitignore

수고하셨습니다 :)